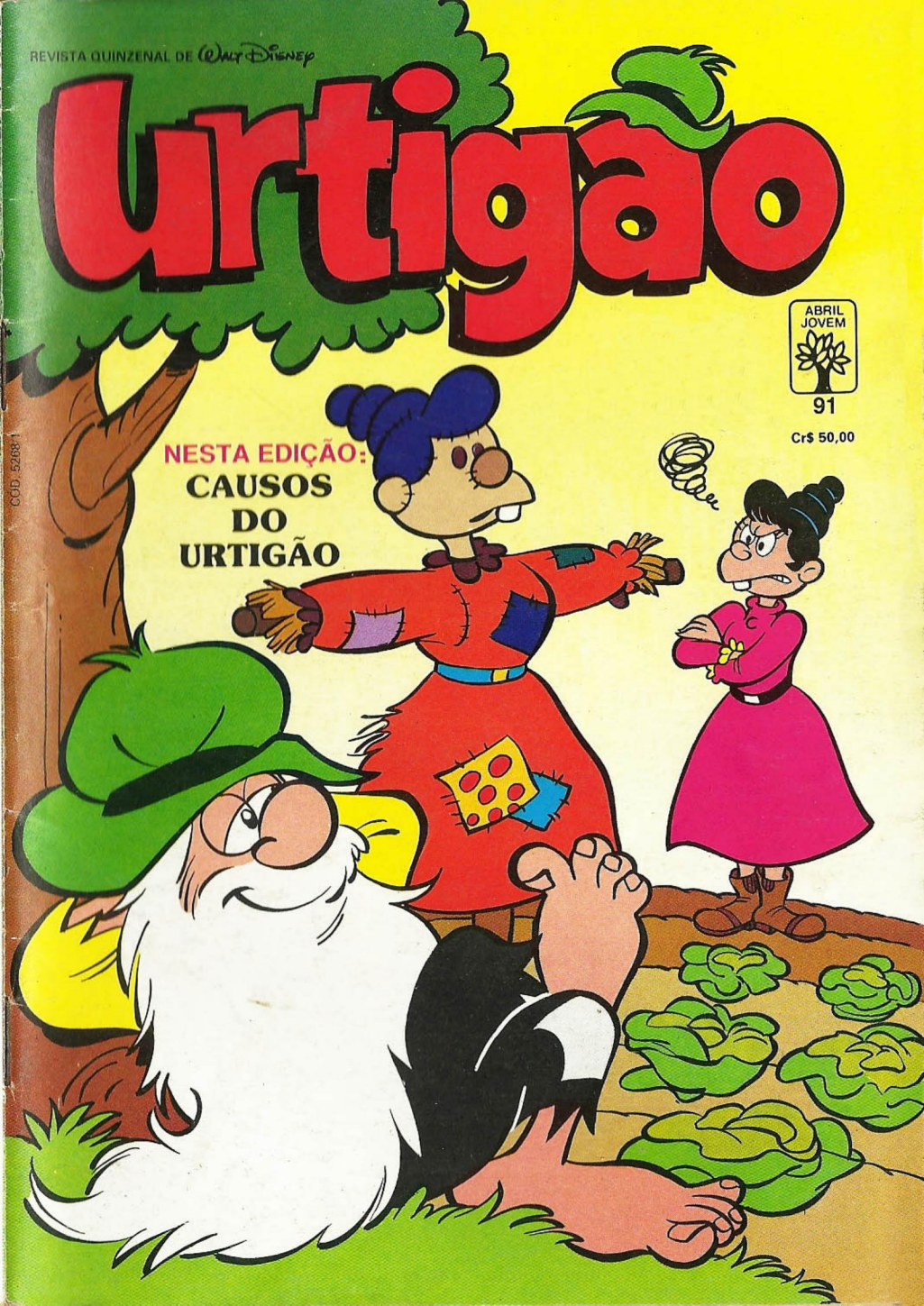
REVISTA QUINZENAL DE WALT DISNEY
urtigão
ABRIL JOVEM
91
Cr$ 50,00
NESTA EDIÇÃO:
CAUSOS DO URTIGÃO
COD. 52681

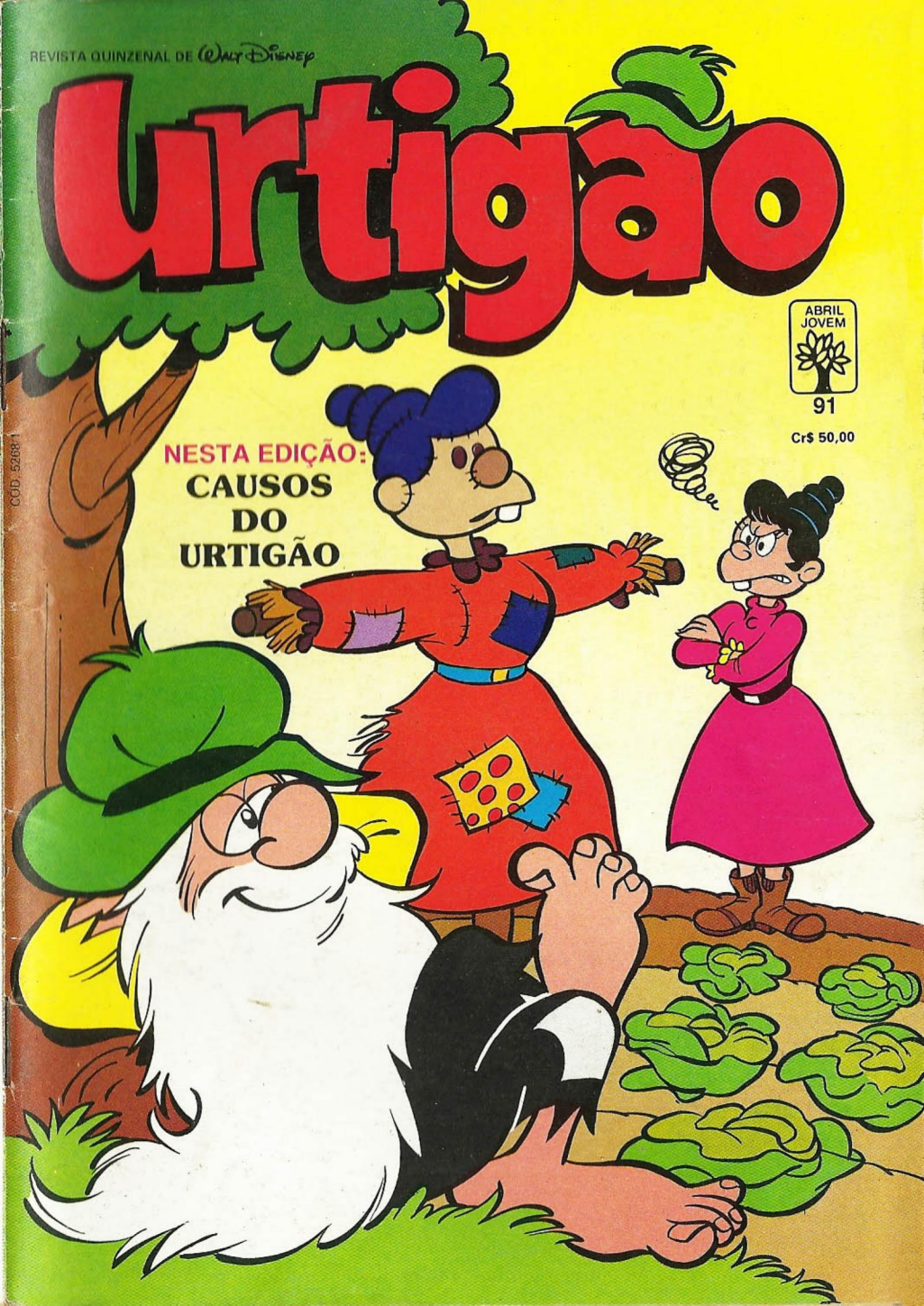
REVISTA QUINZENAL DE WALT DISNEY
urtigão
ABRIL JOVEM
91
Cr$ 50,00
NESTA EDIÇÃO:
CAUSOS DO URTIGÃO
COD. 52681

VOCÊ VAI RIR HORRORES!

HA!

HA!

HA!

HI!

HI!

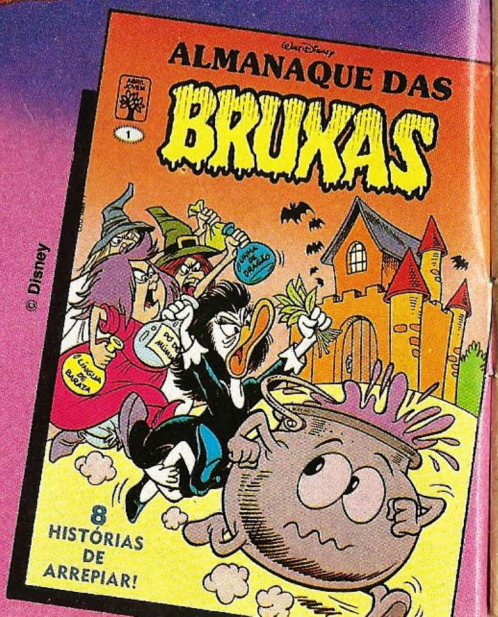

© Disney

É só abrir o Almanaque das Bruxas!
Vão sair cobras, lagartos
e histórias engraçadíssimas
com uma turma de arrepiar:
a Min, a Maga, o Merlin,
além do Tio Patinhas,
Donald... demais!
Perder este almanaque
é uma monstruosidade!

Já nas bancas.

WALT DISNEY

URTIGÃO E FIRMINA

ETA FEBRÃO GOSTOSO!

© DISNEY

HUM... OCÊ DRUMIU DE JANELA ABERTA E PEGÔ SERENO A NOITE INTERA, FOI ISSO!

DEVE DE SÊ GRIPE! O REMÉDIO É PASSÁ O DIA DE CAMA!
CUM OCÊ ENCHENO A MINHA PACIÊNCIA? NUNCA!

VÔ É DÁ UMA VORTA E PEGÁ AR FRESCO! MIORO NUM PISCÁ DE OIO!

AH, É?

INTÉ, SUA CHATA! NUM PERCISO DOS SEUS CONSEIO!
VAMO VÊ, RABUGENTO!

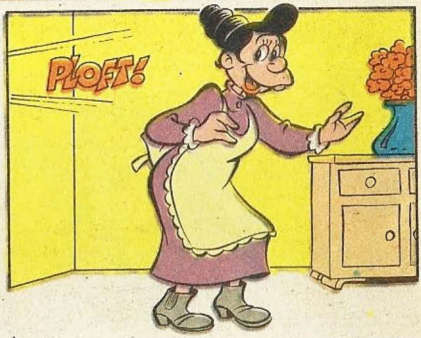
PLOFT!

AIII... DEU UMA TONTERA BRABA! UIIII!

NUM DISSE? ANSIM OCÊ APRENDE A ME ESCUITÁ, VÉIO TEMOSO!

TOMA! VAMO VÊ SE A FEBRE PASSA CUM ESSE CHÁ!
ARGH! PARECE QUE OCÊ COZINHÔ UM GAMBÁ AÍ!

ENGOLE DE UMA VEIS, SEM RECRAMÁ, ARA!
(GLUB!) SOCORRO!

MAIS QUE HOME CHEIO DE HISTÓRIA!
BLARGGH! OCÊ ME ENVENENÔ!

AGORA, O ESCARDÁ-PÉ!
PUCH!

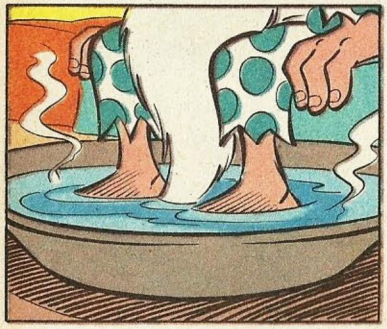

IAUUUUU! VAI FRITÁ BATATA, SUA ASSASSINA!

VÔ JOGÁ OCÊ NO FORNO PRA VÊ SE É BÃO!
NUM DIGA?! E PODE IR SE PREPARANO...

...PURQUE, SE ESSE FEBRÃO NUM PASSÁ, TEMO É QUE CHAMÁ O DOTÔ MEMO!
NÃO! ISSO NÃO!

DOTÔ, NÃO! DOTÔ É TUDO BRUXO... AIII!!

IHHH! TÁ QUEMANO...

NUM POSSO DEXÁ O CUMPÁDI PIORÁ... AI, AI!

HOJE NUM É SÁBADO, URTIGÃO...

...MAIS ISSO É PRO SEU PÓPRIO BEM!

AI! ÁGUA GELADA!

AH! JÁ DEU UMA ABAXADINHA!
E ESSA AGORA? OCÊ TENTÔ AFOGÁ EU?

SE ENXUGA, RANZINZA! E VAMO VÊ SE A FEBRE CEDE MAIS UM POCO!
HUMPF! TÁ ESFREGANO CUM MUITA FORÇA, FIRMINA! VAI ARRANCÁ O MEU CORO!

E DE NOITE...
HUM...

NUM ADIANTÔ MUITO! A FEBRE TÁ AUMENTANO DE NOVO! FOI O DIA INTERO ANSIM!

INTÃO, VÔ TÊ MEMO QUE IR ATRAIS DO DOTÔ!

VAMO EMBORA, ZEZEBER!

SÓ VÔ CHEGÁ NA VILA DO MÉDICO LÁ PRO MEIO DA MADRUGADA! RÁPIDO, ZEZEBER!

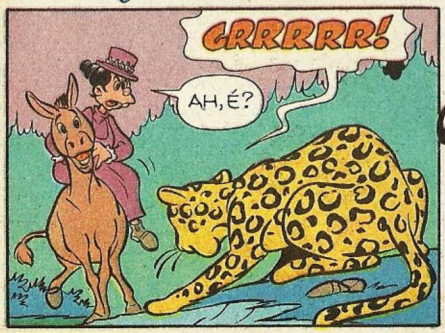
GRRRRR!
AH, É?

GRRR! PRO-CÊ TAMÉM!
MIAUUU!

UH-UH!
POCOTÓ! POCOTÓ!

FORÇA, ZEZEBER! TAMO CHEGANO!

ACORDA AÍ, DOTÔ! UMA EMERGÊNCIA!
HÃ?

NUM CARECE OCÊ VESTI MAIS NADA QUE NUM É FESTA! VAMO!
MAIS... PERAÍ!

AI! UI! AI! UI!
DESPOIS EU TRATO DOS SEUS COSTADO... SE O SINHÔ CURÁ O URTIGÃO! SINÃO...

COCOCOROCÓÓÓÓÓ!
O QUÊ? JÁ AMANHECEU?

IAU! O BRUXO!
BRUXO, SEU NARIZ! E VOCÊ ESCAPOU DE UMA SENHORA PNEUMONIA, COMPADRE!

AGORA, ESTÁ MELHOR! MAS SE NÃO FOSSE A COMADRE FIRMINA...

A DANADA TENTÔ FOI ME MATÁ, DOTÔ!

NÃO FALA BESTEIRA, COMPADRE! ELA SALVOU O SENHOR! O CHÁ E O BANHO FRIO SEGURARAM A FEBRE ATÉ EU CHEGAR!

ALÉM DISSO, ELA CAVALGOU A NOITE INTEIRA PRA ME TRAZER! AGORA ESTÁ DORMINDO, COITADA!

NÃO SEJA INGRATO E TRATE DE SE CUIDAR! ATÉ MAIS, URTIGÃO!

INTÉ...

PUXA...

FIRMINA! FIRMINA!
PRONTO! UÉ! CADÊ O DOTÔ?

JÁ FOI! ELE DISSE QUE OCÊ ME SARVÔ, CUMÁDI... MUITO OBRIGADO!

PUXA, URTIGÃO! EU...

TOSSS! TOSSS!
O QUE FOI? OCÊ TÁ BÃO?

NÃO, CUMÁDI! DÓI ALI! DÓI AQUI! DÓI TUDO! E FORA ISSO, TÔ CUM UMA BAITA FOME!
INTÃO VÔ PREPARÁ UMA SOPA PROCÊ, URTIGÃO!

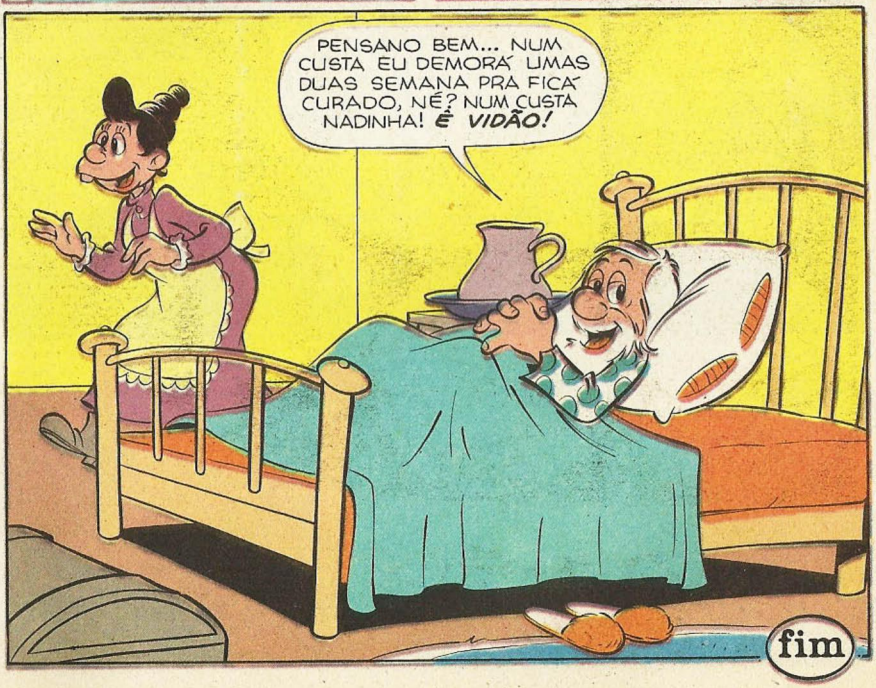
PENSANO BEM... NUM CUSTA EU DEMORÁ UMAS DUAS SEMANA PRA FICÁ CURADO, NÉ? NUM CUSTA NADINHA! É VIDÃO!
fim

WALT DISNEY

MICKEY E CHIQUINHO

O INQUILINO

KFS(MM 23-12-73)-UT 91/2

fim

BRINQUE COM O Urtigão

1 OS MODERNOSO

Olhe com atenção e descubra 3 objetos que não pertencem ao sítio do Urtigão.

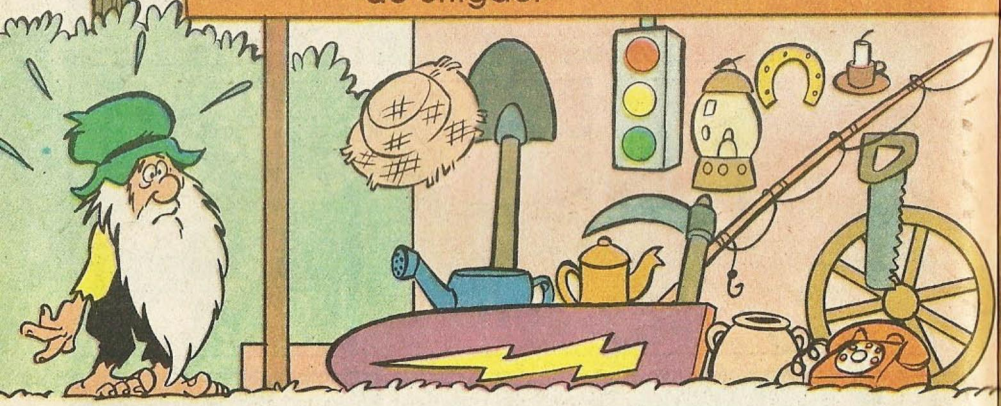

2 ADIVINHA

Agora responda essas adivinhas:

a) A mãe é verde,
a filha é encarnada,
a mãe é mansa,
a filha é danada.

b) Uma igrejinha branca,
sem porta e sem tranca,
moram duas pessoas dentro,
uma amarela e outra branca.

Resp.: 1) Prancha de surfe, semáforo e telefone. 2) a- Pimenta, b- Ovo.

GENTE!!
COMPRA A REVISTA DO MALUQUINHO, VAI!
INTELIGENTE
MALUCO
SENSÍVEL
ALEGRE
BARATINHO!
é do ZIRALDO
Você não vai se arrepender! Tem cada uma, de doer a barriga de tanto rir! Ele é tudo o que está aí em cima. Você precisa ler pra sentir! Ahhhhh... fica com ele, fica!
ABRIL JOVEM
Quinzenalmente nas bancas
O MENINO MALUQUINHO
Ziraldo
A REVISTA EM QUADRINHOS PRA MOLECADA!

WALT DISNEY

SUPERPATETA

A MINHA VIDA É UM CIRCO

DORMIR EM SERVIÇO NÃO É ALGO MUITO GRAVE, A NÃO SER QUE SE SEJA UM MOTORISTA OU... UM SUPERPATETA...

ZZZZ

ZOIM!

PAF!

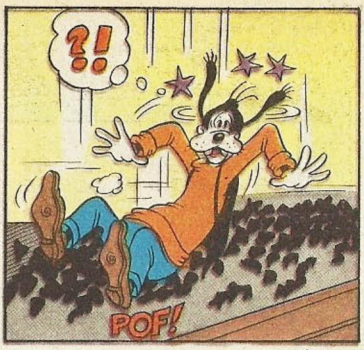
?!
POF!

PÔXA, PARECE QUE PASSOU O EFEITO DO SUPERAMENDOIM...

NÃO SEI ONDE ESTOU, MAS DEVE SER UM BOM LUGAR, POIS ALGUÉM TÁ DIZENDO: "CAFÉ-COM-PÃO, CAFÉ-COM-PÃO, CAFÉ-COM-PÃO..."

EI, SEU PATETA! SAIA DE CIMA DO CARVÃO!
HÃ?! QUE CARVÃO?

NÃO SE FAÇA DE DESENTENDIDO, MOÇO! NÃO PODE FICAR AQUI!
MAS...ONDE É AQUI?

MINHA NOSSA! EU ESTOU NO TREM COM UM CIRCO!

EI! E O MEU CHAPÉU? OS SUPERAMENDOINS ESTAVAM DENTRO DELE!

MOÇO, O SENHOR NÃO VIU UM CHAPÉU COMPRIDO, COM UNS SU... DIGO, UNS AMENDOINS DENTRO?
AH, AQUILO?

ESTÁ CAÍDO NA PLATAFORMA, AO LADO DO CARRO DOS ELEFANTES!
AH, OBRIGADO!

HEIN? ELEFANTES?

ELEFANTES ADORAM AMENDOINS! PRECISO CORRER!

PÔXA, COMO ESTOU FORTE! CADA PASSO QUE EU DOU VALE POR UM PULO!
TOC!

É QUE VOCÊ CORRE PRA UM LADO E O TREM PRO OUTRO, SEU PATETA!
QUEM É VOCÊ?

SOU O PALHAÇO PAÇOCA, ORA! COMO É QUE VOCÊ NÃO ME CONHECE?
É QUE EU ACABO DE CHEGAR!

AH, UM NOVATO...VOCÊ VEIO PRA SER PALHAÇO, OU PRA TRATAR DOS ANIMAIS?
BEM, É QUE... EU NÃO, ISTO É...

AH, JÁ SEI... VOCÊ É CLANDESTINO! TOME CUIDADO COM O DONO DO CIRCO... ELE DETESTA CLANDESTINOS!

CLANDESTINO? NÃO... MEU NOME É PATETA!
E AONDE VAI COM TANTA PRESSA?

PRECISO ACHAR UM CHAPÉU COM AMENDOINS DENTRO!
NÃO SERÁ ESTE?

É, SIM... EI! CADÊ OS AMENDOINS?
DEI AOS ELEFANTES, ORA!

PRECISO PEGAR OS AMENDOINS!
PUXA! COMO VOCÊ GOSTA DE AMENDOIM, HEIN?
GRAUHRRI

SEU ELEFANTE, NÃO COMA MEUS AMENDOINS, POR FAVOR!
?

OH, NÃO! O QUE TEM DE AMENDOIM AQUI, NÃO É BRINCADEIRA! PÔXA!

EI, VOCÊ!

QUEM, EU?
SIM! QUEM O CONTRATOU?

SÓ FALEI COM O PALHAÇO PAÇOCA E...
ESTAMOS ATRASADOS PRO ESPETÁCULO QUE VAMOS DAR NA PRÓXIMA CIDADE... TEMOS QUE CHEGAR TODOS PRONTOS!

USE ISTO! E PINTE LOGO A CARA!
MAS... É UMA ROUPA DE PALHAÇO!

SE VOCÊ FOI CONTRATADO PELO PAÇOCA, É PRA FAZER PARTE DA EQUIPE DE PALHAÇOS DELE! VISTA-SE LOGO!

PÔXA, EU VOU ACEITAR PRA PODER VOLTAR E PROCURAR OS SUPERAMENDOINS, ENQUANTO ARMAM O CIRCO!
EI! O DIRETOR O CONTRATOU!

RÁPIDO, RAPAZ! O ESPETÁCULO SERÁ NO GINÁSIO DE ESPORTES LOCAL... NEM PRECISAREMOS ARMAR O CIRCO!
NÃO DIGA?!

E ASSIM...
RESPEITÁVEL PÚBLICO! COM VOCÊS, OS PALHAÇOS MAIS ENGRAÇADOS DO MUNDO!
OBA!
OBA!
O-OBA!

COMO É DIFÍCIL ANDAR COM ESSES SAPATÕES, PÔXA... QUE SAUDADE DOS MEUS SAPATINHOS!

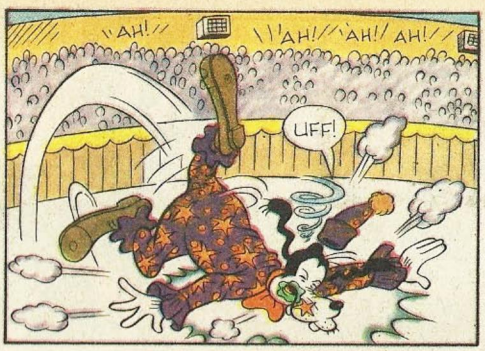
AH!
AH! AH! AH!
UFF!

BOA, NOVATO... VOCÊ ESTÁ SE SAINDO BEM!
AH! AH!
AH! AH!
Q-QUEM, EU?
AH!

MAS, EU NÃO... QUERO FAZER GRAÇA... EU SÓ QUERO...

CHUÁ!

E DEPOIS DIZEM, QUE SER PALHAÇO É GOZADO!
AH! AH! AH!
E AGORA, SENHORAS E SENHORES...

...OS ELEFANTES AMESTRADOS!

BEM, PELO MENOS, NENHUM ENGOLIU UM SUPERAMENDOIM, AINDA!
MUITO BEM!
CLAP! CLAP!
PÁÁÁÁÁ!
CLAP!

E, COMO PRÊMIO, UM AMENDOIM PRA CADA UM!
OPA!

TOMEM, ELEFANTINHOS!

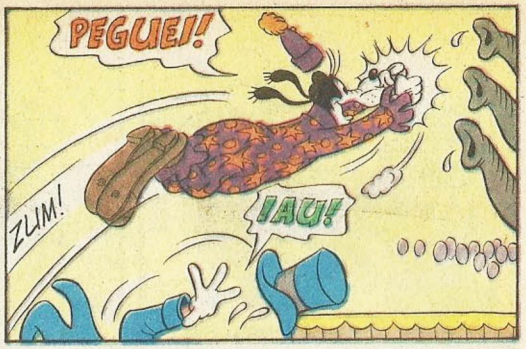
PEGUEI!
ZUM!
IAU!

OH-OH... PARECE QUE ME PEGARAM TAMBÉM!
AH! AH!

ESPERE, SEU ELEFANTE! EU SÓ QUERIA PEGAR ESSES AMENDOINS PRA VER SE SÃO MEUS, ENTENDEU?

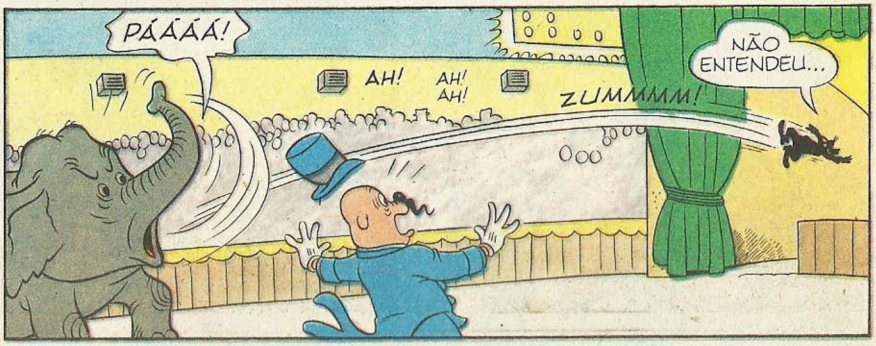
PÁÁÁÁ!
AH!
AH! AH!
ZUMMMM!
NÃO ENTENDEU...

POF!

AINDA BEM QUE CAÍ NO FENO QUE OS ELEFANTES COMEM...
EI! MEUS SUPERAMENDOINS!

EI, NOVATO! VOCÊ SE MACHUCOU

UÉ!? ONDE É QUE ELE FOI PARAR?

NA CERTA FICOU COM MEDO DOS ELEFANTES E FOI EMBORA...

QUE PENA! ELE ERA UM ÓTIMO PALHAÇO... EU ATÉ IA OFERECER UM CONTRATO PRA ELE REPETIR O NÚMERO TODOS OS DIAS!

DO QUE EU ESCAPEI! AGORA QUE JÁ ACHEI MEUS SUPERA-MENDOINS E POSSO VOLTAR PRA CASA...

TÓIM!

PÔXA, ISTO É...
PÁÁÁÁ!

...DEPOIS QUE EU CONSEGUIR DEVOLVER AO CIRCO ESTE SUPERELEFANTINHO!
PÁÁÁÁÁ!

fim

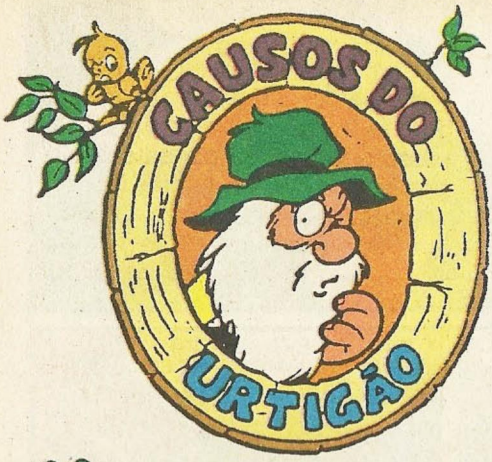

MANDIOCA CAIPIRA

Urtigão levantou bem cedo, com a primeira cantada do galo. Encontrou Firmina na cozinha, coando café em meio à fumaça do fogão a lenha.

— Bão dia, Firmina!

— Dia! Ocê tá de cara lavada, né? Intão vai tratano de consertá esse chaminé danado que num qué puxá a fumaça pra fora! Meus óio tão ardeno mais do que pimenta...

— Num vai dá, não!

— Ara! Pur quê, sô?

— Vô já pra roça do cumpádi Lipo. Eu mais ele tratamo de levá um carroção cheinho de mandioca pro engenho do cumpádi Vicente!

— Ah, hoje é dia de fazê farinha... mais, carma, Urtigão! Tamém num é sangria desatada! Pelo menos toma um aparadinho de café e come um punhado de amendoim!

Urtigão engoliu tudo rapidinho e botou o pé na estrada, mal o dia começava a clarear.

Chegou lá na roça, seu compadre já estava esperando. Os dois começaram a arrancar mandioca e aproveitaram pra conversar também.

— Cumpádi Lipo, eu já contei pro sinhô o causo da mandioca que se criô no meu sítio?

— Não, cumpádi Urtigão! Pois conte, home, conte!

— Ara, sô! Intão, ocê num sabe que se gerô uma mandioca de uma raiz só, mais tão grande que percisô de déis boi pra mor de arrancá a bicha da terra?!

— Vixe! Num diga?!
— Verdade, cumpádi! Pregunta pra Firmina... os boi arrastaro a mandiocona inté o sítio do cumpádi Vicente e... óia, pra encurtá a história, deu pra enchê sete barrica de farinha feita só cum essa raiz!
— Eita! Mais eu num duvido, home, purque aconteceu um causo parecido no sítio da minha mãe...
— E é? No sítio da cumádi Patrocina?
— Escuita. Ocê sabe que a mãe mora na banda de lá do rio Itinga e, pra atravessá, só de canoa. Ocorreu que todo dia sumia um porco do sítio dela, e o danado do bicho vortava a aparecê no dia seguinte... mais na banda de cá do rio!
— Ô diacho! Intão eles fugia nadano...
— Quar nada! Aconteceu que a mãe andô fazeno uma rocinha de mandioca lá na bera do rio... e num é que cresceu uma raiz tão grande, mais tão grande, inté maió do que a sua, que a danada atravessô pur baxo da correnteza d'água e veio dá na banda de cá? Agora se prepara pra abri o bocão, cumpádi! Os porco roero o miolo da tar mandiocona e fugiro foi pur drento dela!
— Verdade, home?
— Verdade, ara! Os bicho nem se moiava!
— Rê, rê! Eta mandiocão, sô!

Texto de Eduardo Perácio

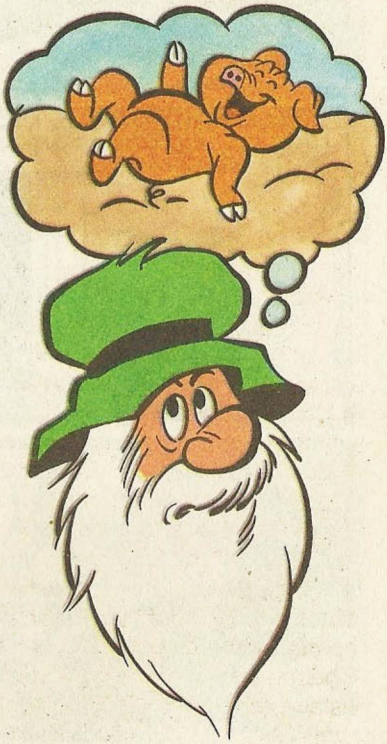

Walt Disney

VOVÓ DONALDA em

TEM GOSTO RUIM MAS FAZ BEM!

NOSSA, VOVÓ! JÁ ESTÁ DE PÉ?

COSTUMO LEVANTAR CEDO! NO SÍTIO TEM MUITO TRABALHO!

JÁ ARRUMEI AQUI DENTRO! AGORA VOU COMER MINHAS FORMORAS!

COMER O QUÊ?

FORMORAS! AMORAS QUE ME DEIXAM FORTE PRA ENFRENTAR O BATENTE!

VOU COMER TAMBÉM!

NADA DISSO! DESCANSE MAIS UM POUCO!

AGORA ME DEU VONTADE DE COMER FORMORAS!

SÓ EU GOSTO DESSAS FRUTINHAS AQUI!

PLACH!

S 79224-RTP 190/2-UT 91/4

TALVEZ EU GOSTE TAMBÉM, VOVÓ!
OS PASSARINHOS E OS ANIMAIS NEM LIGAM PRA ELAS! MAS VOCÊ PODE ME AJUDAR A COLHER!

ELAS ME DEIXAM MUITO DISPOSTA!
VOU EXPERIMENTAR!

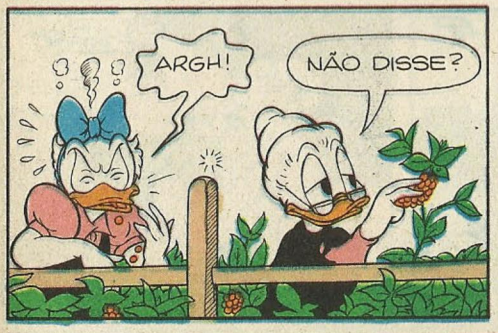
ARGH!
NÃO DISSE?

PUXA! NÃO VOU COMER MAIS NENHUMA!
TODO MUNDO DIZ A MESMA COISA!

MINHA AVÓ DIZIA QUE SE UM REMÉDIO TEM GOSTO RUIM, É PORQUE FAZ BEM! SE TEM GOSTO MUITO RUIM, FAZ VOCÊ VIVER PRA SEMPRE!
E ELA CONSEGUIU?

QUASE! MORREU COM CENTO E DEZ ANOS! IH, IH!

FOI ELA QUEM ME DEU AS MUDINHAS PRA COMEÇAR MINHA PLANTAÇÃO!
EU NÃO VOU QUERER MUDAS, VOVÓ!

PODE DEIXAR QUE ARRUMO A COZINHA!
OBRIGADA! VOU ENTRAR EM AÇÃO!

ESTOU ME SENTINDO MUITO BEM DISPOSTA!

VOU DAR COMIDA PROS PORCOS! LÁ-LÁ-RÁ!
BÉÉ!
ZUM!
ZUM!
ZUM!

BÉÉ!
TIRAR LEITE DAS VACAS!

PEGAR OS OVOS! CATAR LENHA!

COMO ESTÃO AS COISAS, MARGARIDA?
DEVAGAR E SEMPRE, VOVÓ!

QUANDO VAI TIRAR LEITE DAS VACAS E DAR RAÇÃO PROS PORCOS?
JÁ FIZ ISSO! AGORA VOU TOMAR UM CHÁ DE FORMORA PRA ME ANIMAR!

QUER UM POUQUINHO?
TEM GOSTO DO QUÊ?

GOSTO DE FORMORA!
NÃO, OBRI-GADA!

NO JORNAL DIZ QUE VAI TER UMA CORRIDA DE TARTARUGAS NA CIDADE!
ESSA GENTE GOSTA DE PERDER TEMPO! IMAGINE...

O VENCEDOR VAI RECEBER DEZ MIL CRUZEIROS!
ISSO É BOM!

BEM, AGORA VOU CAPINAR MEUS QUARENTA ALQUEIRES!

E, ALÉM DISSO, NÃO TENHO TARTARUGA!

EI, TENHO SIM! ACABEI DE ACHAR UMA PERTO DOS PÉS DE FORMORAS!

VOCÊ GOSTARIA DE GANHAR DEZ MIL CRUZEIROS?
?
EI!
ZUM!
ZUM!
MINHA NOSSA! ACHO QUE NÃO VI BEM!
TARTARUGA NÃO CORRE DESSE JEITO!
SÓ PRA CONFIRMAR, VOU TENTAR PEGAR VOCÊ DE NOVO!
IAÚ!
ZUM!
ZUM!
VOCÊ ANDOU COMENDO MINHAS FORMORAS!

QUE GOZADO! UMA TARTARUGA E UMA PATA QUE GOSTAM DE FORMORAS! IH, IH!

QUE TAL GANHAR DEZ MIL CRUZEIROS?

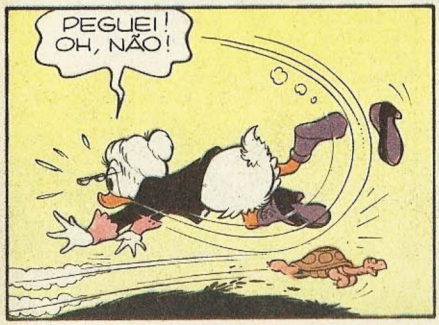
PEGUEI! OH, NÃO!

FIQUE SABENDO QUE TAMBÉM COMO FORMORAS!
?

NÃO VOU DESISTIR!
PUF! PUF!
COCOROCÓ!
?
MUU!
ZUM!
ZUM!
ZUM!
ZUM!
ZUM!

O QUE ESTÁ FAZENDO, VOVÓ?
CORRENDO ATRÁS DE UMA TARTARUGA!
PUF! PUF!

CORRENDO ATRÁS DE UMA TARTARUGA?

TARTARUGA, A SENHORA DISSE?
SIM! E SÓ TEM UM JEITO DE PEGAR A DANADA! (PUF! PUF!)

ELA ESTÁ COM SEDE! TRAZ UMA TIGELA DE CHÁ DE FORMORA!
NÃO ESTOU ENTENDENDO NADA!
PUF! PUF! PUF!

VOCÊ QUER CORRER PRA MIM OU NÃO?

PUXA! A FORMORA É MESMO UMA FRUTA E TANTO!
PARECE UM GATINHO!

CHEGOU O DIA DA CORRIDA, E A FAVORITA É A TARTARUGA CREMOSA...
PODEM IR DESISTINDO! COM A CREMOSA NINGUÉM PODE!
CORRIDA DE TARTARUGAS
PRÊMIO DE DEZ MIL CRUZEIROS
PAPUDO!

PONHAM OS CONCORRENTES NA LINHA DE SAÍDA!
PARTIDA
ISSO VAI LEVAR UM SÉCULO!

PREPARAR PRA LARGAR... JÁ!
BAM!

CORRA, AMIGONA!
NÃO FIQUE PRA TRÁS!
SEBO NAS CANELAS!

ELA VAI DISPUTAR A PRÓXIMA CORRIDA! SERÁ QUE TÁ NERVOSA?
ENQUANTO ESTIVER COMENDO FORMORA, TÁ TUDO BEM!

AQUELA SENHORA ESTÁ DANDO ALGUMA COISA PRA TARTARUGA! SE ELA GANHAR, VOU PROTESTAR!
AÍ VEM A VENCEDORA DA PRIMEIRA CORRIDA!

PARTIDA
MINHA TARTARUGA VAI GANHAR DA SUA, OUVIU?
PRONTOS?

JÁ!
BÁM!
VAMOS LÁ!
RÁPIDO, CREMOSA! VOCÊ TÁ FICANDO PRA TRÁS!
OLHA AQUELA TARTARUGA COMO CORRE!
ZUM! ZUM!
ZUM!

ISSO AÍ É TARTARUGA?
ELA ESTÁ DANDO CAMBALHOTAS!
NÃO DÁ PRA ACREDITAR!
JÁ GANHOU!

DEIXA DE DAR ESPETÁCULO! VOCÊ SÓ PRECISA GANHAR A CORRIDA!

VENCEU A TARTARUGA DA VOVÓ DONALDA!
NOSSA! ELA BATEU O RECORDE MUNDIAL DAS TARTARUGAS!
TAC!

PROTESTO! MINHA TARTARUGA É QUE GANHOU!

VI ESSA SENHORA DANDO ALGUMA COISA PRA TARTARUGA CORRER TANTO ASSIM!
HUMPF!

SÓ DEI FOI UMA FORMORA! QUEM COME UMA FICA MUITO DISPOSTO!

ENTÃO A GENTE DEVIA DAR UMA FORMORA PRA CADA TARTARUGA E FAZER ELAS CORREREM OUTRA VEZ!
SERÁ QUE DÁ PRA TODAS?

O QUE O SENHOR ACHA?
PARECE UMA BOA SOLUÇÃO!

PARTIDA
SENHORAS E SENHORES! A CORRIDA VAI COMEÇAR ASSIM QUE CADA TARTARUGA COMER SUA FORMORA!
UMA PRA CADA UMA!
A MINHA VAI GANHAR!
HUM...

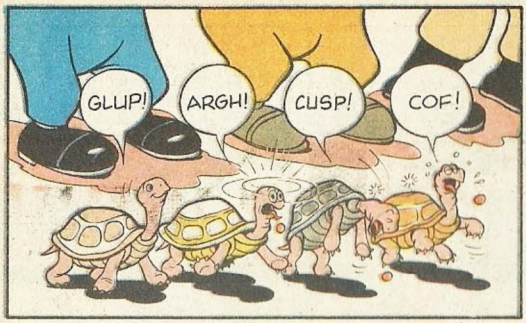
GLUP!
ARGH!
CUSP!
COF!

COMA, VAMOS!

É PRA FAZER ISSO, OLHA!

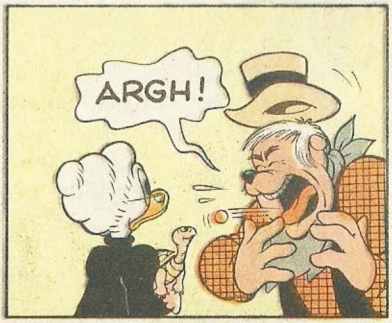
ARGH!

SÓ A TARTARUGA DA VOVÓ GOSTA DE FORMORA!
EU NÃO DAVA ISSO NEM PRO MEU PIOR INIMIGO!
MELHOR PRA NÓS! IH, IH!

BEM QUE MINHA AVÓ DIZIA... TUDO QUE TEM GOSTO RUIM FAZ BEM!

A SENHORA GANHOU O PRÊMIO! MAS ONDE ESTÁ A TARTARUGA?
VEM CORRENDO ATRÁS DO CARRO, PRA GASTAR ENERGIA! IH, IH!
CHUG! CHUG! CHUG!
ZUM! ZUM!
fim

OS CRUBINHO

CUSH - Clube Unido Santa Helena, R. Sta. Helena, 119 - 65035 - São Luís - MA. **Clube Sonhos Cor-de-Rosa,** R. Evaristo Maldonado, 13 - 12235 - São José dos Campos - SP. **Clube Amizade Selada,** R. Cons. Silveira e Souza, 90 - 50721 - Recife - PE.

OS MIÓ AMIGO DO CÃO

O Ernesto e o Charles escrevero lá do Sur... eles gosta muito do Cão. Ara, se oceis são amigo dele, são meu tamém! Um abração pra todos os gaúcho.

Ernesto Manoel Becker
Estância Velha - RS

Charles Borges de Ávila
Osório - RS

URTIGÃO NA TELINHA

"Urtigão, por que você não faz um desenho animado na tevê, igual ao Pato Donald? Seria muito divertido."

Hernandes de Paula Neto
Pimenta Bueno - RO

Eita! Ia sê danado de bão, cumpádi! Pena que os dono das televisão de Patópolis são aqueles dois pato encrenquero, o Patinhas e o Patacôncio. Ocê num viu no URTIGÃO 90? Eu fiz um pograma e... óia lá, sô! Inté!

FOFOCA DA ROÇA

De **Natália Ortega**
São Paulo - SP

Para **Urtigão**
Brejo das Urtigas

"Oi, Urtigão. Tenho um segredo pra te contar. O meu bisavô também usa ceroula, igualzinho a você. É uma graça!"

Num sei quar que é a graça. Perfiro usá cerola do que essas carça curta iguar de muié. Eta menina reparadera! Parece inté a Firmina.

DÊ BOAS GARGALHADAS COM ESTA SELEÇÃO DE AMIGOS.

NAS BANCAS

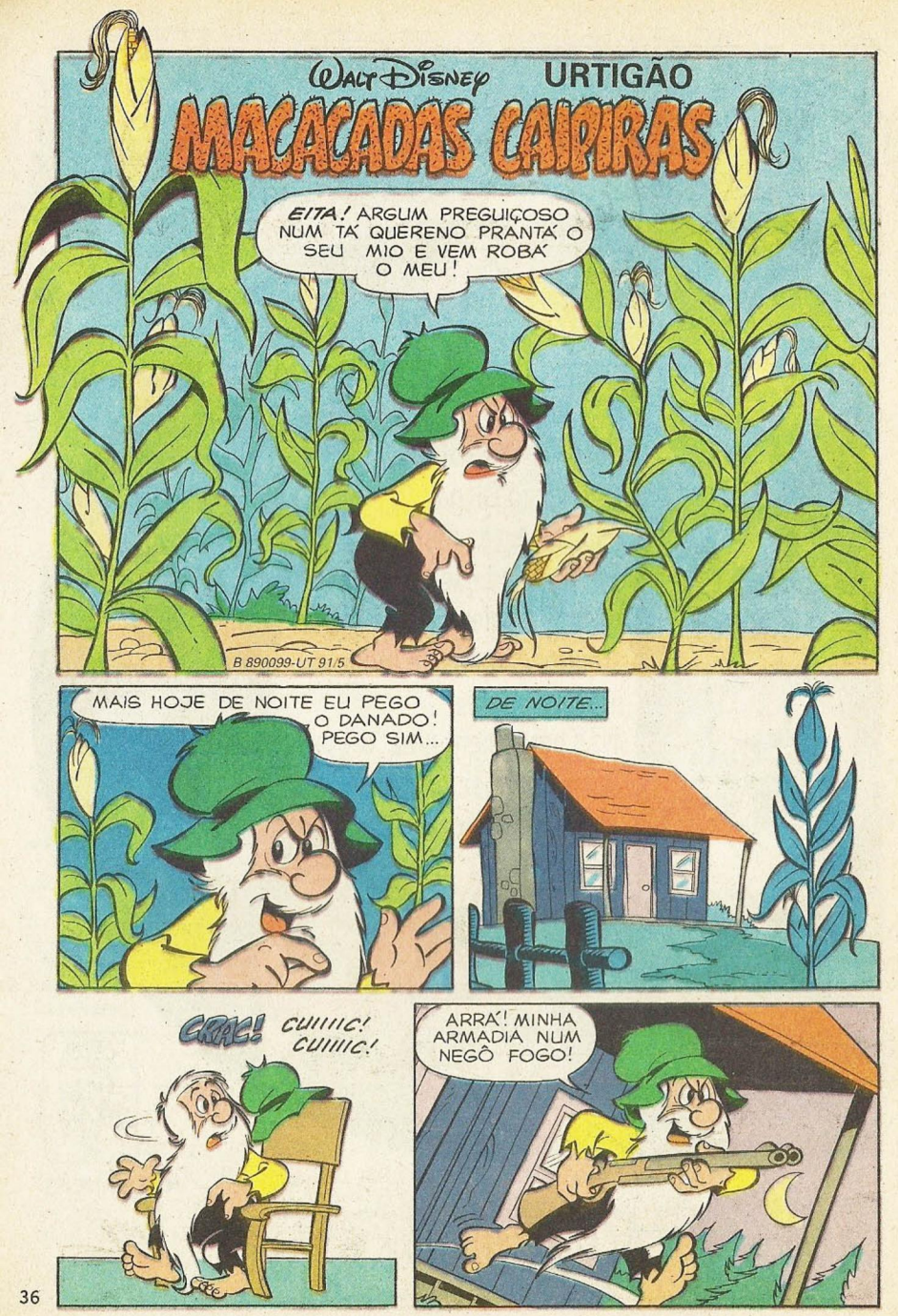
Walt Disney
URTIGÃO
MACACADAS CAIPIRAS
EITA! ARGUM PREGUIÇOSO NUM TÁ QUERENO PRANTÁ O SEU MIO E VEM ROBÁ O MEU!
B 890099-UT 91.5
MAIS HOJE DE NOITE EU PEGO O DANADO! PEGO SIM...
DE NOITE...
CRAC! CUIIIIC! CUIIIIC!
ARRÁ! MINHA ARMADIA NUM NEGÔ FOGO!

UÉ! UM MACACO, SÓ!

MACHUQUEI OCÊ, NÉ, SEU SAFADINHO?

TAMÉM... QUEM MANDÔ BULI NO MEU MIO E... PRA QUE ESSE BERRERO TODO?
CUIC! CUIIIC!

VIXE! ELE TEM UM BANDO DE MACA-QUINHO!

É ARRIMO DE FAMIA!

E CUM ELE ANSIM MACHU-CADO, OS FIOTE VÃO PASSÁ É FOME!

MAIS JÁ SEI O QUE EU VÔ FAZÊ!

UMA SEMANA DEPOIS...
INDA BEM QUE A RESMUNGONA DA FIRMINA PEGÔ DÉIS DIA DE FORGA, SINÃO IA VOÁ MACACO PRA TODO LADO!

QUEM SABE O PÉ MACHUCADO JÁ DESINCHÔ?!

QUE NADA! TÁ DOENO MUITO...
CUIIIIC!

PUXA! OCEIS TÃO INCOMODANO MAIS DO QUE PERNILONGO! AI, AI!

QUE CANSERA... ARA!

RI, RI!
ZZZZ

CHIIIC!

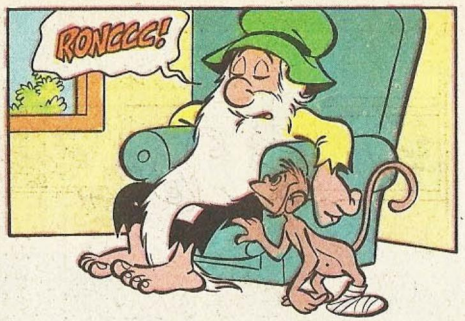
RONCCC!

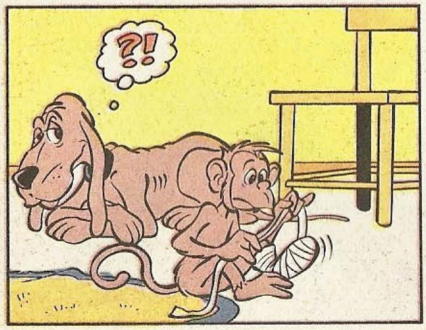
?!

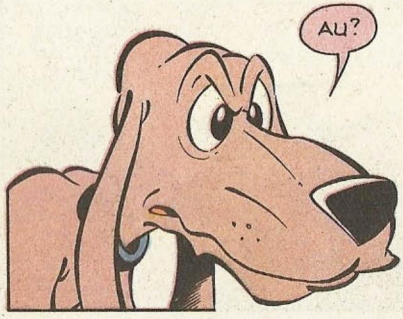
AU?

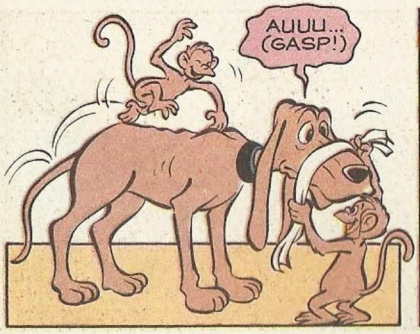
AUUU...
(GASP!)

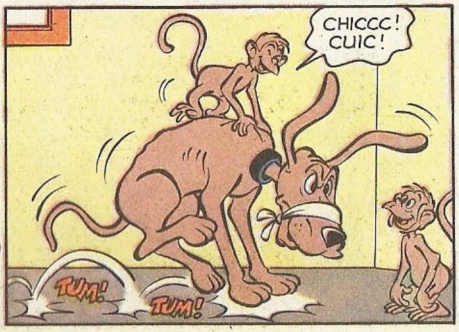
CHICCC!
CUIC!
TUM!
TUM!

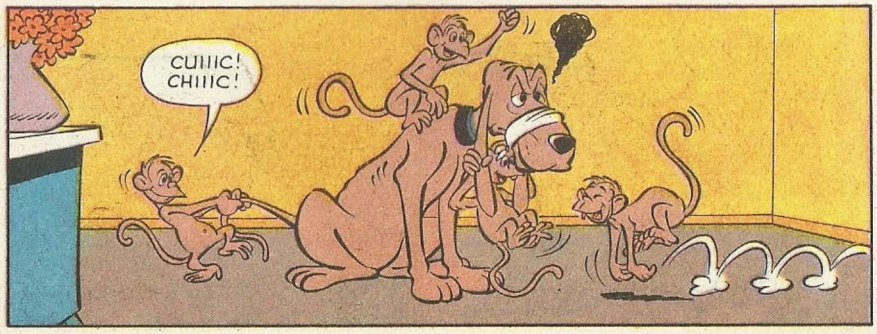
CUIIIC!
CHIIIC!

QUE BARUIERA É ESSA?

EIA! SONHEI QUE TAVA NUMA FESTA...

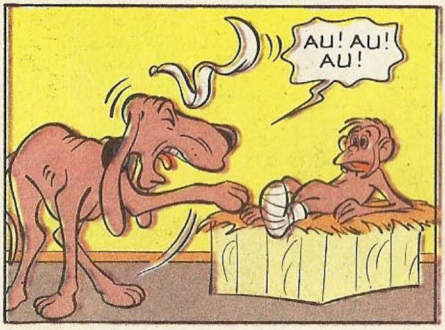
AU! AU! AU!

MAIS O QUE É ISSO, CÃO? OCÊ TÁ IMPLICANO CUM NOSSOS AMIGO?

OCÊ VAI FICÁ PRESO DE CASTIGO, VAI SIM!

ÓIA! CUIDADO AÍ QUE PODE...

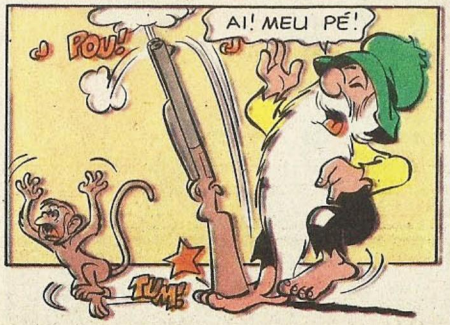
POU!
AI! MEU PÉ!
TUMB

AUU! AU!
CHIIIIIC!

GRRR! AU! AU!

MACACO DANADO! TAVA ME ENGANANO, NÉ? TÁ MAIS DO QUE CURADO!

AI... MACHUQUEI FEIO O PÉ! E TUDO PUR SUA CAUSA! EU DEVIA É FAZÊ SOPA DE MACACO!

TÁ BÃO... DEXA A SOPA PRA LÁ... MAIS VÃO TÊ UMAS MUDANÇAZINHA PUR AQUI!

AH! AGORA, SIM! CADA MACACO NO SEU GAIO!

fim

Urtigão 92

APRESENTA:

O VALE DAS PLANTAS CARNÍVORAS

ESTRELANDO:

VOCÊ NUNCA VIU NADA IGUAL!

Editora Abril Jovem

Fundador: VICTOR CIVITA (1907 - 1990)

Diretoria: Roberto Civita, Richard Civita, Raymond Cohen, Angelo Rossi, Ike Zarmati

Diretor Superintendente: Ike Zarmati

Urtigão

REDAÇÃO
Diretor: Júlio de Andrade Filho
Redatora-Chefe: Flávia Muniz
Editores: Claudinei Montes, Monica C. F. Alves, Suiang G. de Oliveira
Editores de Texto: Eduardo Perácio, Márcia Pereira
Revisoras: Ivone A. Tonetto, Marcia L. Furlan
Coordenador de Produção: Pedro Mingati
Auxiliares de Produção: Orlando A. Romero, Ramilto Biondo, Vandré O. Silva
Chefe de Arte: Euclides K. Miyaura
Desenhistas: Eli M. Leon, Paulo R. C. Noely, Verci R. de Mello
Ilustrador: Átila O. de Carvalho
Artes-Finalistas: Acácio Ramos, Antonio Lima
Argumentista: Arthur Faria Jr.
Letristas: Lilian T. M. Farias, Natanael A. Soares, Nilton Morise
Decorador: Sérgio Carpanese
Coloristas: Miriam Cler C. Vieira, Telma T. T. Satani
Tradutor: José F. Rodrigues
Paste-up: Margareth J. Gasparim
Auxiliares de Arte: Alexandre Silva, Arnaldo Nincao, Gisele Faria, José P. S. da Silva, José Wilson Magalhães, Mauro A. Ringel, Mauro L. Pereira, Roberto S. Moriama
Coordenadora do Arquivo Editorial: Marta G. Fiasco

COMERCIAL
Diretor: Sérgio Fernandes dos Santos
Gerente de Produto: Joaquim Celestino
Analista de Circulação: Mônica G. Apuzzo

PUBLICIDADE
Diretor: Newton Fioratti
Gerente: Vicente Felicetti
Coordenador: Roberto M. Lopes
Contatos: Tânia Guilherme, Tânia Scarelli

PROMOÇÕES E PROPAGANDA
Diretor: J. L. Lobato
Gerente de Propaganda: Maria Luiza Volponi

ADMINISTRAÇÃO E FINANÇAS
Diretor: Joares Ramos Barbosa

Diretor Responsável: Edgard de S. Faria

Diretor Responsável Adjunto: Silvio Fukumoto

Urtigão é uma edição especial de Pato Donald n.º1898. Publicação da Editora Abril Jovem S.A. **São Paulo - Redação, Publicidade, Administração e Correspondência:** R. Bela Cintra, 299, Cerqueira César, CEP 01415, Caixa Postal 2372, tel.: (011)257-0999. Telex: (011)22115, Telegramas: Editabril. **Assinatura Anual** - 12 pacotes Festival Disney (Urtigão / Tio Patinhas / Disney Especial / Disney Especial Reedição). Preço da assinatura: soma do preço de capa de cada revista que compõe o pacote vezes o respectivo número da edição ao ano. Ao fazer sua assinatura, exija a credencial do vendedor e pague somente com cheque nominal à Editora Abril S.A. A Editora Abril garante aos assinantes desta publicação que a interrupção definitiva da entrega dos exemplares contratados, sem que para isto tenha dado motivo o próprio assinante, implicará na restituição da parte do preço total antecipadamente pago, correspondente aos exemplares que não forem entregues. **Números atrasados**: ao preço da última edição em banca, por intermédio de seu jornaleiro ou no distribuidor Abril de sua cidade. Pedidos pelo Correio: DINAP - Estrada Velha de Osasco, 132, Jardim Teresa, CEP 06000 - Osasco - SP. Temos em estoque somente as seis últimas edições. **Data desta edição**: Novembro/90 n.º91. Distribuída com exclusividade no país pela DINAP - Distribuidora Nacional de Publicações, São Paulo.

Todos os direitos reservados. "Publicação especialmente autorizada por The Walt Disney Company."

Serviço ao Assinante: tel.: (011)823-9222

Impressão: Cochrane S.A., A. Escobar Williams 590, Santiago, Chile

ABRIL JOVEM

© Disney

HUMOR SOB MEDIDA PRA VOCÊ.

Decidida, impulsiva, inteligente, charmosa, sensível, divertida. Este é o perfil da Margarida. A patinha moderna que sabe das coisas e que, a cada 15 dias, espera por você nas bancas com mil aventuras!

Margarida

Quinzenalmente nas bancas.

AGORA, APRENDER INGLÊS É BICO!

E SÓ ABRIR A REVISTA.

E se divertir pra valer com as aventuras em inglês do Donald, do Mickey, do Tio Patinhas e de toda a turma Disney "In English"? Isso mesmo! Existe maneira mais gostosa de treinar o seu Inglês? Então, aprenda divertindo-se. As histórias são americanas, os textos originais e o... precinho bem brasileiro!

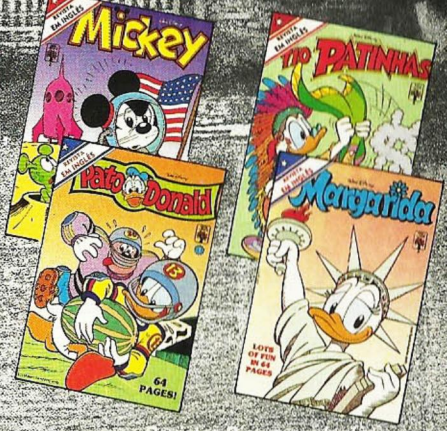

Revistas Disney em Inglês.
A cada edição, um personagem diferente.
Todos os meses nas bancas.

AURIL JOVEM

DON'T MISS IT!

AGORA, APRENDER INGLÊS É BICO!

E SÓ ABRIR A REVISTA.

E se divertir pra valer com as aventuras em inglês do Donald, do Mickey, do Tio Patinhas e de toda a turma Disney "In English"? Isso mesmo! Existe maneira mais gostosa de treinar o seu Inglês? Então, aprenda divertindo-se. As histórias são americanas, os textos originais e o... precinho bem brasileiro!

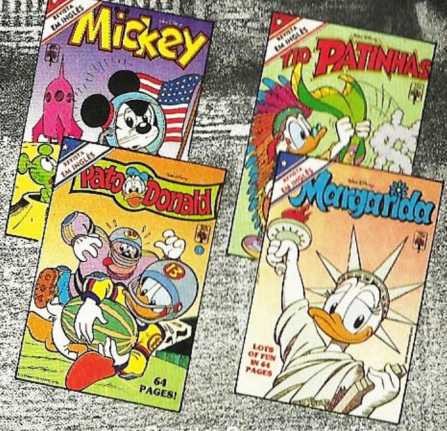

Revistas Disney em Inglês.
A cada edição, um personagem diferente.
Todos os meses nas bancas.

AURIL JOVEM

DON'T MISS IT!